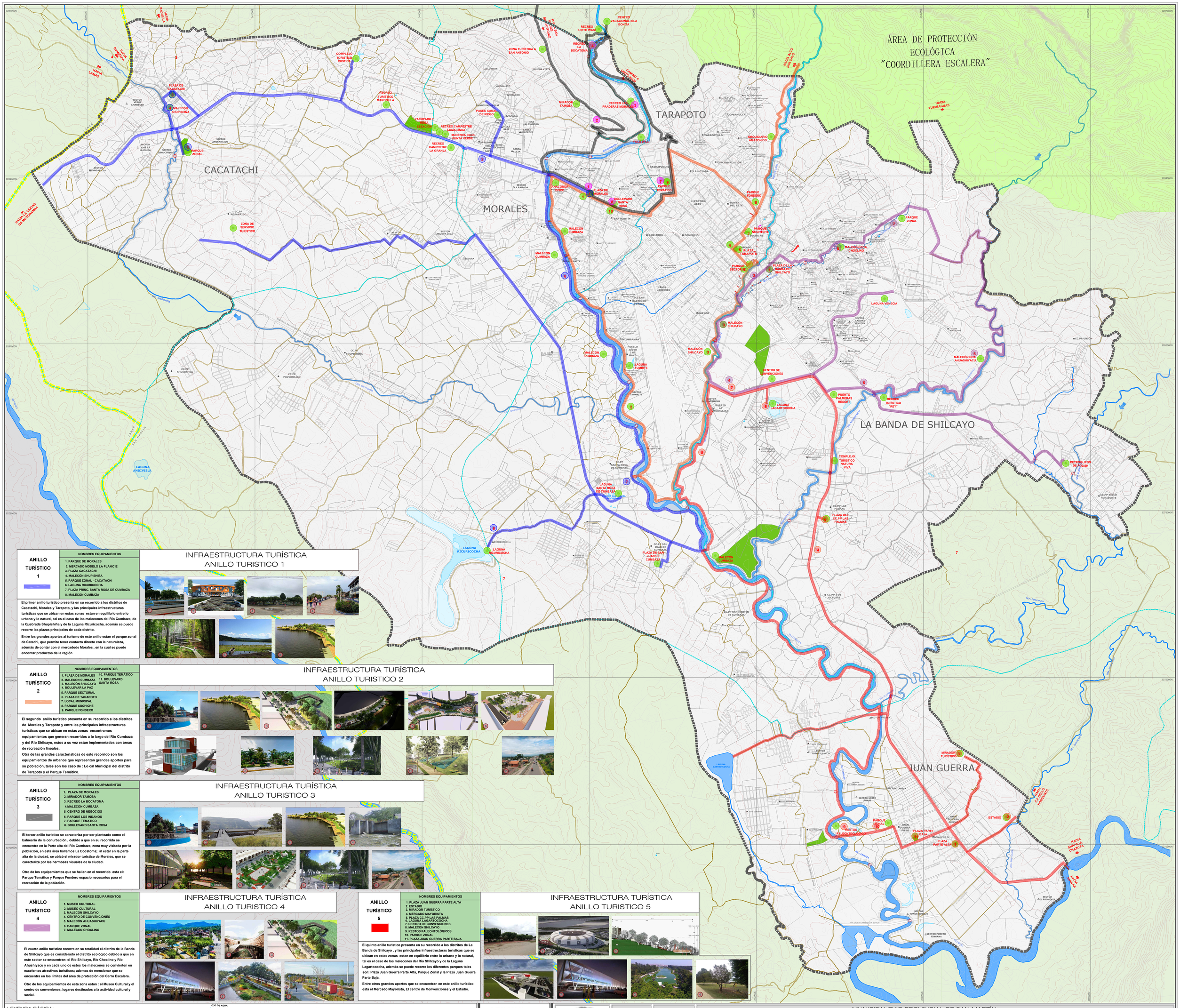

INFRAESTRUCTURA TURÍSTICA
ANILLO TURISTICO 1

ANILLO TURÍSTICO 1

NOMBRES EQUIPAMIENTOS
1. PARQUE DE MORALES
2. MERCADO MODELO LA PLANICIE
3. PLAZA CACATACHI
4. MALECÓN SHUPISHIÑA
5. PARQUE ZONAL - CACATACHI
6. LAGUNA RICURICOCHA
7. PLAZA PRINC. SANTA ROSA DE CUMBAZA
8. MALECON CUMBAZA

El primer anillo turistico presenta en su recorrido a los distritos de Cacatachi, Morales y Tarapoto, y las principales infraestructuras turisticas que se ubican en estas zonas estan en equilibrio entre lo urbano y lo natural, tal es el caso de los malecones del Rio Cumbaza, de la Quebrada Shupishiña y de la Laguna Ricuricocha, además se puede recorre las plazas principales de cada distrito.

Entre los grandes aportes al turismo de este anillo estan el parque zonal de Catachi, que permite tener contacto directo con la naturaleza, además de contar con el mercadode Morales , en la cual se puede encontar productos de la región

INFRAESTRUCTURA TURÍSTICA
ANILLO TURISTICO 2

ANILLO TURÍSTICO 2

NOMBRES EQUIPAMIENTOS	
1. PLAZA DE MORALES	10. PARQUE TEMÁTICO
2. MALECON CUMBAZA	11. BOULEVARD SANTA ROSA
3. MALECÓN SHILCAYO	
4. BOULEVAR LA PAZ	
5. PARQUE SECTORIAL	
6. PLAZA DE TARAPOTO	
7. LOCAL MUNICIPAL	
8. PARQUE SUCHICHE	
9. PARQUE FONDERO	

El segundo anillo turistico presenta en su recorrido a los distritos de Morales y Tarapoto y entre las principales infraestructuras turisticas que se ubican en estas zonas encontramos equipamientos que generan recorridos a lo largo del Rio Cumbaza y del Río Shilcayo, estos a su vez estan implementados con áreas de recreación lineales.

Otra de las grandes caracteristicas de este recorrido son los equipamientos de urbanos que representan grandes aportes para su población, tales son los caso de : Lo cal Municipal del distrito de Tarapoto y el Parque Temático.

INFRAESTRUCTURA TURÍSTICA
ANILLO TURISTICO 3

ANILLO TURÍSTICO 3

NOMBRES EQUIPAMIENTOS
1. PLAZA DE MORALES
2. MIRADOR TAMOBA
3. RECREO LA BOCATOMA
4.MALECÓN CUMBAZA
5. CENTRO DE NEGOCIOS
6. PARQUE LOS INDANOS
7. PARQUE TEMATICO
8. BOULEVARD SANTA ROSA

El tercer anillo turistico se caracteriza por ser planteado como el balneario de la conurbación , debido a que en su recorrido se encuentra en la Parte alta del Río Cumbaza, zona muy visitada por la población, en esta área hallamos La Bocatoma; al estar en la parte alta de la ciudad, se ubicó el mirador turistico de Morales, que se caracteriza por las hermosas visuales de la ciudad.

Otro de los equipamientos que se hallan en el recorrido esta el: Parque Temático y Parque Fondero espacio necesarios para el recreación de la población.

INFRAESTRUCTURA TURÍSTICA
ANILLO TURISTICO 4

ANILLO TURÍSTICO 4

NOMBRES EQUIPAMIENTOS
1. MUSEO CULTURAL
2. MUSEO CULTURAL
3. MALECON SHILCAYO
4. CENTRO DE CONVENCIONES
5. MALECÓN AHUASHIYACU
6. PARQUE ZONAL
7. MALECON CHOCLINO

El cuarto anillo turistico recorre en su totalidad el distrito de la Banda de Shilcayo que es considerado el distrito ecológico debido a que en este sector se encuentran: el Río Shilcayo, Río Choclino y Río Ahushiyacu y en cada uno de estos los malecones se convierten en excelentes atractivos turísticos; ademas de mencionar que se encuentra en los limites del área de protección del Cerro Escalera.

Otro de los equipamientos de esta zona estan : el Museo Cultural y el centro de conveniones, lugares destinados a la actividad cultural y social.

INFRAESTRUCTURA TURÍSTICA
ANILLO TURISTICO 5

ANILLO TURÍSTICO 5

NOMBRES EQUIPAMIENTOS
1. PLAZA JUAN GUERRA PARTE ALTA
2. ESTADIO
3. MIRADOR TURÍSTICO
4. MERCADO MAYORISTA
5. PLAZA CC.PP LAS PALMAS
6. LAGUNA LAGARTOCOCHA
7. CENTRO DE CONVENCIONES
8. MALECON SHILCAYO
9. RESTOS PALEONTOLÓGICOS
10. PARQUE ZONAL
11. PLAZA JUAN GUERRA PARTE BAJA

El quinto anillo turistico presenta en su recorrido a los distritos de La Banda de Shilcayo , y las principales infraestructuras turisticas que se ubican en estas zonas estan en equilibrio entre lo urbano y lo natural, tal es el caso de los malecones del Rio Shilcayo y de la Laguna Lagartococha, además se puede recorre los diferentes parques tales son: Plaza Juan Guerra Parte Alta, Parque Zonal y la Plaza Juan Guerra Parte Baja.

Entre otros grandes aportes que se encuentran en este anillo turistico esta el Mercado Mayorista, El centro de Convenciones y el Estadio.

LEYENDA BÁSICA:

- ÁREA DE INTERVENCIÓN
- LÍMITE PROVINCIAL
- LÍMITE DISTRITAL (POR DEFINIRSE)
- VÍAS PROYECTADAS
- PUENTES VEH. EXISTENTES
- PUENTES VEH. PROPUESTO
- OJOS DE AGUA (OJO DE AGUA)
- RIOS, RIACHUELO Y LAGUNAS
- DIRECCIÓN DE LA CORRIENTE DEL RÍO
- CONO DE VUELO DEL AEROPUERTO CADETE FAP GUILLERMO DEL CASTILLO PAREDES R=4000m-6000m
- MANZANAS
- NOMBRE DE CALLES
- NOMBRE DISTRITAL (TARAPOTO)
- NOMBRE DE CENTRO POBLADO (PUEBLO JOVEN 2 DE MAYO)
- NOMBRE DE SECTORES (SECTOR ROSANAICO)
- NOMBRE DE BARRIOS (LA PLANICIE)
- NOMBRE DE AA.VV, AA.HH URBANIZACIONES (URBANIZACIÓN VILLA SAN ANTONIO)
- TOPOGRAFÍA MAYOR
- TOPOGRAFÍA MENOR
- RESTOS PALEONTOLÓGICOS
- RECREACIÓN PÚBLICO
- PUNTOS TÚRISTICOS (LAGUNA SANTA ROSA DE CUMBAZA)
- VÍA EVITAMIENTO

DATUM: WGS 84

N

MUNICIPALIDAD PROVINCIAL DE SAN MARTÍN

ALCALDESA PROVINCIAL DE SAN MARTÍN
EMP. LLUNI PEREA PINEDO

OBSERVACIONES
EL PRESENTE PLANO FUE ELABORADO EN BASE A: -GLOSARIO DE TERMINOLOGÍA -REGLAMENTO DE ACONDICIONAMIENTO TERRITORIAL Y PLANIFICACIÓN URBANA DEL DESARROLLO URBANO SOSTENIBLE. -CARTAS NACIONALES Escala 1/100.000. -IMÁGEN SATELITAL GEOEYE 2019. -PLANOS DE ZONIFICANEO Y TOPOGRÁFICO REALIZADO POR EL EQUIPO TÉCNICO DEL PLAN 2020-2029 - REVELAMIENTO Y VERIFICACIÓN DE CAMPO POR EL EQUIPO TÉCNICO.

REVISIONES
GERENTE DE ASESORÍA: CPC. CÉSAR AUGUSTO HIDALGO CASTRO
GERENTE DE INFRAESTRUCTURA: ING.FELIX VICTOR CABRERA REYES
SUB GERENTE DE OTA PLANEAMIENTO URBANO: ARQ. DAVID CORDOVA PEÑA
COORDINADOR DEL PLAN DEL DESARROLLO URBANO: ARQ. GIANELLA SOLANSH MANRIQUE RODRIGUEZ
APROBADO POR: ORDENANZA MUNICIPAL N°

MUNICIPALIDAD PROVINCIAL DE SAN MARTÍN

"MODIFICACION PARCIAL DE LA ZONIFICACION DEL PLAN DE DESARROLLO URBANO DEL ÁMBITO METROPOLITANO DE LA CIUDAD DE TARAPOTO"
(ÁREAS URBANAS DE LOS DISTRITOS DE CACATACHI, MORALES, TARAPOTO, LA BANDA DE SHILCAYO Y JUAN GUERRA)

UBICACIÓN:

REGIÓN : SAN MARTÍN
PROVINCIA : SAN MARTÍN
DISTRITO : TARAPOTO, MORALES, LA BANDA SHILCAYO CACATACHI JUAN GUERRA

PLANIFICADORES:

PLANIFICADOR URBANO ASISTENTE	ARQ. CESAR AUGUSTO CALDERON RUIZ
ESPECIALISTA EN VULNERABILIDAD Y RIESGO	ARQ. MARCO JUNIOR GALVEZ
ESPECIALISTA EN ÁRGIS	ING. MAKLEY ROJAS AÑAZGO
ESPECIALISTA EN AUTOCAD - CADISTA	ARQ. CHRISTIAN ALBERTO FLORES PINEDO
ESPECIALISTA EN AUTOCAD - CADISTA	ING. FRANCO DAVID SAAVEDRA TORRES

PLANO:

PROPUESTA PLANO DE INFRAESTRUCTURA TURÍSTICA

EDICIÓN FINAL

ESCALA	FECHA	CODIGO	LÁMINA
1/25,000	AGOSTO-2023	001-09-22	PP-11