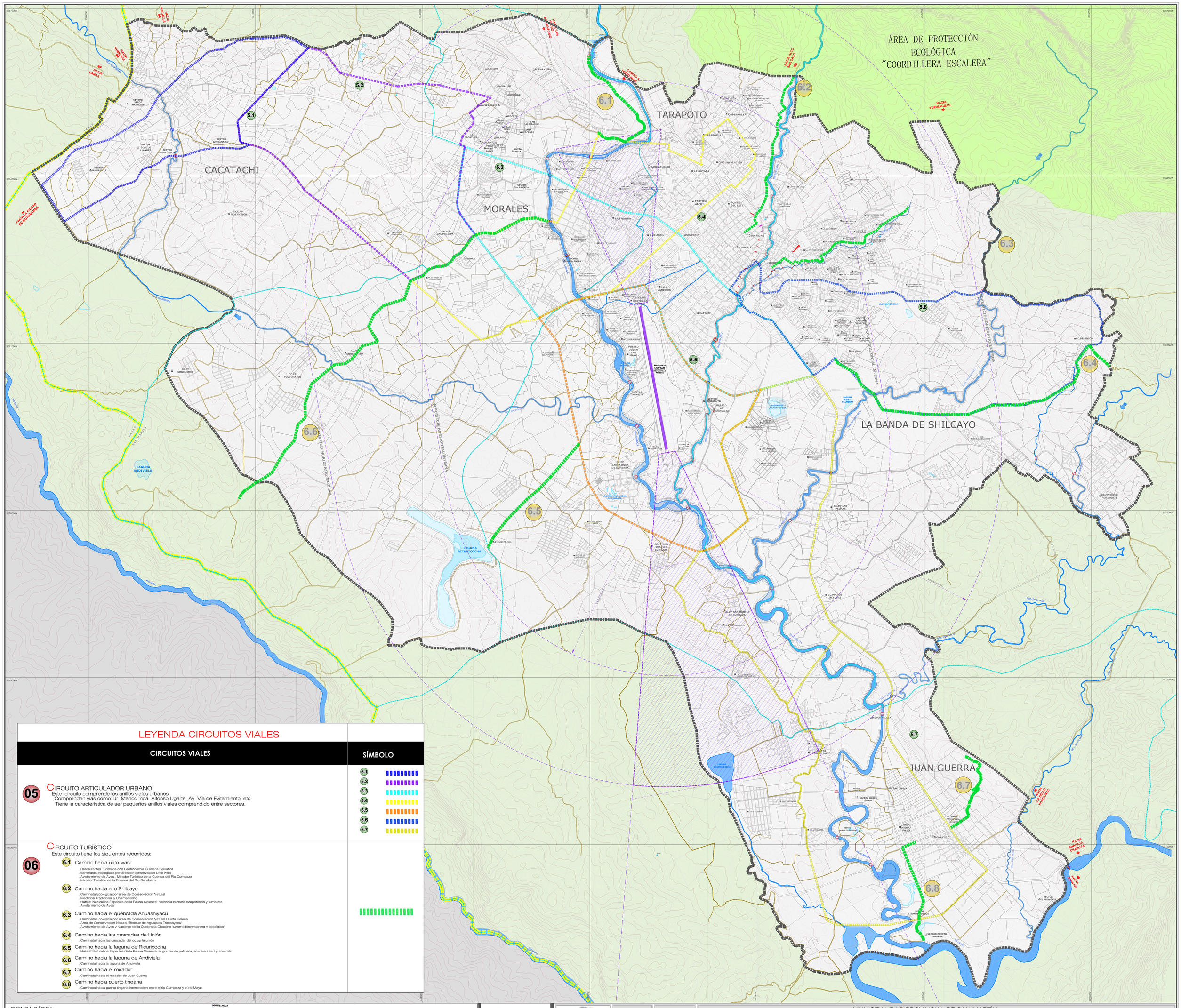


## LEYENDA CIRCUITOS VIALES

| CIRCUITOS VIALES | SÍMBOLO |
|---|---|
| **05** CIRCUITO ARTICULADOR URBANO<br>Este circuito comprende los anillos viales urbanos.<br>Comprende vías como: Jr. Manco Inca, Alfonso Ugarte, Av. Vía de Evitamiento, etc.<br>Tiene la característica de ser pequeños anillos viales comprendido entre sectores. | 5.1<br>5.2<br>5.3<br>5.4<br>5.5<br>5.6<br>5.7 |
| **06** CIRCUITO TURÍSTICO<br>Este circuito tiene los siguientes recorridos:<br>**6.1** Camino hacia urito wasi<br>. Restaurantes Turísticos con Gastronomía Culinaria Selvática<br>. caminatas ecológicas por área de conservación Urito wasi<br>. Avistamiento de Aves . Mirador Turístico de la Cuenca del Río Cumbaza<br>. Mirador Turístico de la Cuenca del Río Cumbaza<br>**6.2** Camino hacia alto Shilcayo<br>. Caminata Ecológica por área de Conservación Natural<br>. Medicina Tradicional y Chamanismo<br>. Hábitat Natural de Especies de la Fauna Silvestre: heliconia rumate tarapotensis y turnareta<br>. Avistamiento de Aves<br>**6.3** Camino hacia el quebrada Ahuashiyacu<br>. Caminata Ecológica por área de Conservación Natural Quinta Helena<br>. Área de Conservación Natural "Bosque de Aguajales Trancayacu"<br>. Avistamiento de Aves y Naciente de la Quebrada Choclino "turismo birdwatching y ecológica"<br>**6.4** Camino hacia las cascadas de Unión<br>. Caminata hacia las cascada del cc.pp la unión<br>**6.5** Camino hacia la laguna de Ricuricocha<br>. Hábitat Natural de Especies de la Fauna Silvestre: el gorrión de palmera, el susisui azul y amarrillo<br>**6.6** Camino hacia la laguna de Andiviela<br>. Caminata hacia la laguna de Andiviela<br>**6.7** Camino hacia el mirador<br>. Caminata hacia el mirador de Juan Guerra<br>**6.8** Camino hacia puerto tingana<br>. Caminata hacia puerto tingana intersección entre el río Cumbaza y el río Mayo | 6.1<br>6.2<br>6.3<br>6.4<br>6.5<br>6.6<br>6.7<br>6.8 |

LEYENDA BÁSICA:

- ÁREA DE INTERVENCIÓN
- LÍMITE PROVINCIAL
- LÍMITE DISTRITAL ( POR DEFINIRSE)
- VÍAS PROYECTADAS
- PUENTES VEH. EXISTENTES
- PUENTES VEH. PROPUESTO
- OJOS DE AGUA (OJO DE AGUA)
- RIOS, RIACHUELO Y LAGUNAS
- DIRECCIÓN DE LA CORRIENTE DEL RÍO
- CONO DE VUELO DEL AEROPUERTO CADETE FAP GUILLERMO DEL CASTILLO PAREDES R=4000m-6000m
- MANZANAS
- NOMBRE DE CALLES (VÍA EVITAMIENTO)
- NOMBRE DISTRITAL (TARAPOTO)
- NOMBRE DE CENTRO POBLADO (PUEBLO JOVEN 2 DE MAYO)
- NOMBRE DE SECTORES (SECTOR ROSANAICO)
- NOMBRE DE BARRIOS (LA PLANICIE)
- NOMBRE DE AA.VV, AA.HH URBANIZACIONES (URBANIZACIÓN VILLA SAN ANTONIO)
- TOPOGRAFÍA MAYOR
- TOPOGRAFÍA MENOR
- RESTOS PALEONTOLÓGICOS

DATUM: WGS 84

N

MUNICIPALIDAD PROVINCIAL DE SAN MARTÍN
ALCALDESA PROVINCIAL DE SAN MARTÍN
EMP. LLUNI PEREA PINEDO

**OBSERVACIONES**

EL PRESENTE PLANO FUÉ ELABORADO EN BASE A:
-D.S. N°012-2022-VIVIENDA: «REGLAMENTO DE ACONDICIONAMIENTO TERRITORIAL Y PLANIFICACIÓN URBANA DEL DESARROLLO URBANO SOSTENIBLE.
-CARTAS NACIONALES Escala 1/100,000
-IMAGEN SATELITAL GEOEYE
-PLANOS DE MANZANAS Y TOPOGRÁFICO REALIZADO POR EL EQUIPO TÉCNICO DEL PLAN 2020-2029.
- REVELAMIENTO Y VERIFICACIÓN DE CAMPO POR EL EQUIPO TÉCNICO.

**REVISIONES**

GERENTE GENERAL
**CPC. CÉSAR AUGUSTO HIDALGO CASTRO**
GERENTE DE ASESORAMIENTO TÉCNICO
**ING.FELIX VICTOR CABRERA REYES**
SUB GERENTE DE PLANEAMIENTO CONCERTADO Y PRESUPUESTO
**ARQ. DAVID CORDOVA PENA**
COORDINADOR DEL PLAN VIS
**ARQ. GIANELLA SOLANSH MANRIQUE RODRIGUEZ**
APROBADO POR
ORDENANZA MUNICIPAL
Nº .....

## MUNICIPALIDAD PROVINCIAL DE SAN MARTÍN

"MODIFICACION PARCIAL DE LA ZONIFICACION DEL PLAN DE DESARROLLO URBANO DEL ÁMBITO METROPOLITANO DE LA CIUDAD DE TARAPOTO"
(ÁREAS URBANAS DE LOS DISTRITOS DE CACATACHI, MORALES, TARAPOTO, LA BANDA DE SHILCAYO Y JUAN GUERRA)

UBICACIÓN:
REGIÓN : SAN MARTÍN
PROVINCIA : SAN MARTÍN
DISTRITO : TARAPOTO, MORALES, LA BANDA SHILCAYO CACATACHI JUAN GUERRA

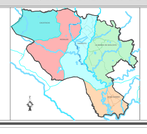

PLANIFICADORES:

| | |
|---|---|
| PLANIFICADOR URBANO ASISTENTE | ARQ. CESAR AUGUSTO CALDERON RUIZ |
| ESPECIALISTA EN VULNERABILIDAD Y RIESGO | ARQ. MARCO JUNIOR GALVEZ |
| ESPECIALISTA EN ARGIS | ING. MAKLEY ROJAS AÑAZGO |
| ESPECIALISTA EN AUTOCAD - CADISTA | ARQ. CHRISTIAN ALBERTO FLORES PINEDO |
| ESPECIALISTA EN AUTOCAD - CADISTA | ING. FRANCO DAVID SAAVEDRA TORRES |

PLANO:

# PROPUESTA PLANO DE CIRCUITOS VIALES

EDICIÓN FINAL

| ESCALA | FECHA | CODIGO | LÁMINA |
|---|---|---|---|
| 1/25,000 | AGOSTO-2023 | 001-09-22 | P-08 |