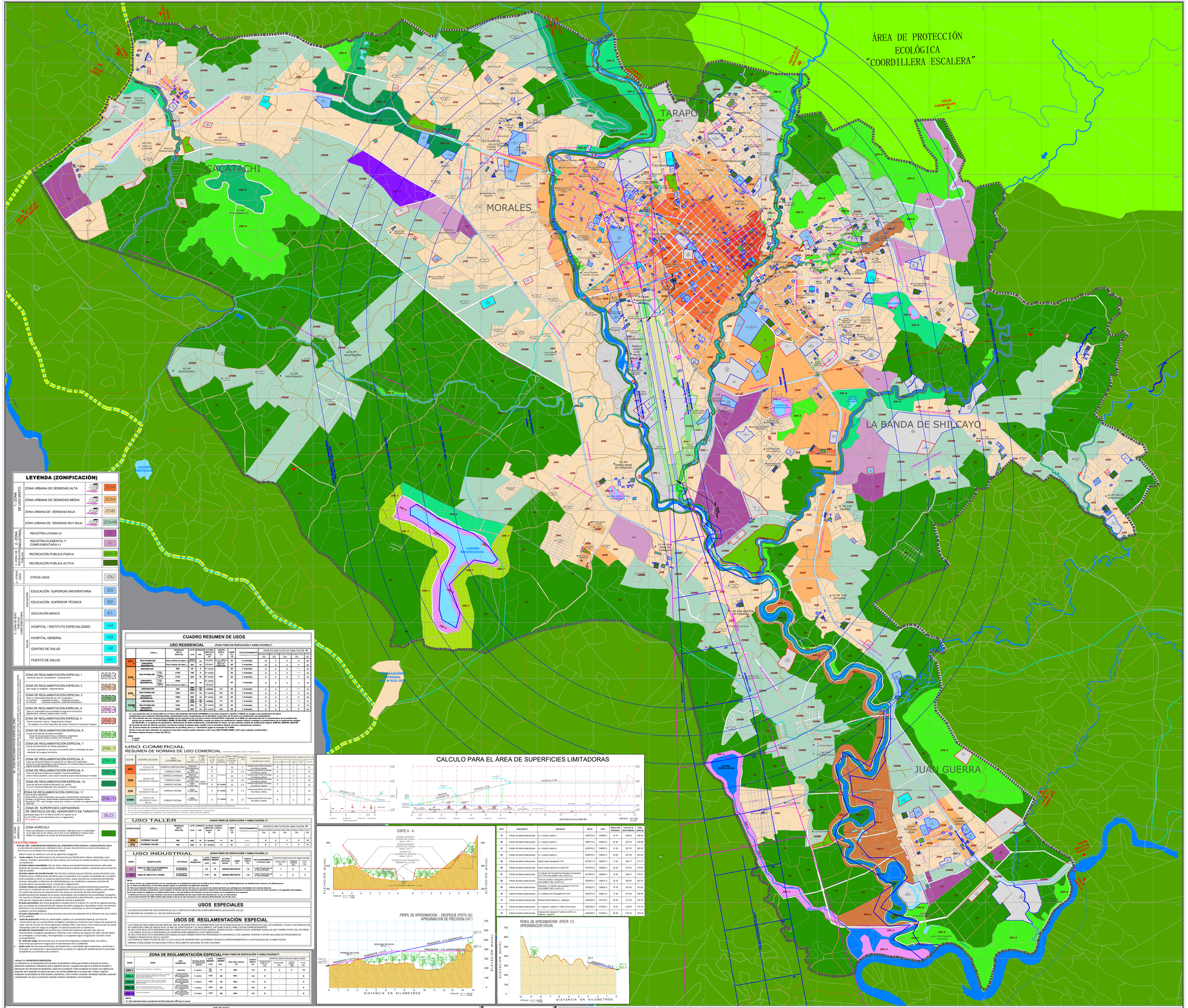
ÁREA DE PROTECCIÓN
ECOLÓGICA
"COORDILLERA ESCALERA"
TARAPOTO
CACATACHI
MORALES
LA BANDA DE SHILCAYO
JUAN GUERRA
LAGUNA SHIVUYEL
LAGUNA SECURICOCHA
LAGUNA CASTRO OCHOA
LAGUNA SHIMPIYACO
LAGUNA SHIMPIYACO
LAGUNA SHIMPIYACO