



RESOLUCIÓN DE ALCALDÍA N°754-2021-A-MPSM

Tarapoto, 05 de Agosto del dos mil Veintiuno

VISTO:

El Informe N°1223-2021-GI-MPSM, de fecha 05.08.2021, emitido por la Gerencia de Infraestructura, solicitando la aprobación del Expediente de Liquidación Técnica y Financiera de la obra, con Convenio N° 26-0013-CP-02, denominada: **"Creación del Parque Principal de la Localidad de Santa Rosa de Huayali, Distrito de Sauce, Provincia de San Martín- Departamento de San Martín"**, con Código de Inversiones N° 2478812; y

CONSIDERANDO

Que, mediante Resolución Gerencial N° 0439-2020-GI-MPSM, de fecha 05.03.2020, se aprueba el Expediente Técnico de la obra: **"Creación del Parque Principal de la Localidad de Santa Rosa de Huayali, Distrito de Sauce, Provincia de San Martín- Departamento de San Martín"**, con Código de Inversiones N° 2478812; con un Presupuesto ascendente a S/ 667,747.14 (Seiscientos sesenta y Siete Mil Setecientos Cuarenta y Siete con 14/100 soles). Detallados de la siguiente manera:

DESCRIPCIÓN	UND	MONTO
Aporte del Programa Trabaja Perú	S/.	240,335.00
Cofinanciamiento por parte de la MPSM	S/.	427,412.14
Costo Total del Proyecto (CT)	S/.	667,747.14

Que, mediante Resolución Gerencial N° 058-2020-GI-MPSM, de fecha 03.07.2020, se aprueba el Expediente Técnico Actualizado de la obra: **"Creación del Parque Principal de la Localidad de Santa Rosa de Huayali, Distrito de Sauce, Provincia de San Martín- Departamento de San Martín"**, con Código de Inversiones N° 2478812; con un Presupuesto ascendente a S/ 667,749.00 (Setecientos Sesenta y Siete Mil Setecientos Cuarenta y Nueve con 00/100 soles). Detallado de la siguiente manera:

DESCRIPCIÓN	UND	MONTO
Aporte del Programa Trabaja Perú	S/.	240,336.00
Cofinanciamiento por parte de la MPSM	S/.	427,413.00
Costo Total del Proyecto (CT)	S/.	667,749.00

Que, mediante Convenio N° 26-0013-CP-02 (Concurso de Proyectos 2020), de fecha 16.06.2020, para la ejecución de la obra: **"Creación del Parque Principal de la Localidad de Santa Rosa de Huayali, Distrito de Sauce, Provincia de San Martín- Departamento de San Martín"**, con Código de Inversiones N° 2478812; por un Monto Ascendente Total de S/ 667,749.00 (Setecientos Sesenta y Siete Mil Setecientos Cuarenta y Nueve con 00/100 soles).

Que, mediante Contrato N° 053-2020-GA/MPSM, la Municipalidad Provincial de San Martín, suscribió Contrato de Responsable Técnico con el Arq. Luis Armando Escudero Ruíz, de la Obra, con Convenio N° 26-0013-CP-02, denominada: **"Creación del Parque Principal de la Localidad de Santa Rosa de Huayali, Distrito de Sauce, Provincia de San Martín- Departamento de San Martín"**, con Código de Inversiones N° 2478812; por un monto ascendente a S/ 12,250.00 (Doce Mil Doscientos Cincuenta con 00/100 soles).

Que, mediante Contrato N° 052-2020-GA/MPSM, la Municipalidad Provincial de San Martín, suscribió Contrato con el Ing. Anthony André Flores Cubas, para la Supervisión de la obra, con Convenio N° 26-0013-CP-02, denominada: **"Creación del Parque Principal de la Localidad de Santa Rosa de Huayali, Distrito de Sauce, Provincia de San Martín- Departamento de San Martín"**, con Código de Inversiones N° 2478812; por un monto ascendente a S/10,500.00 (Diez Mil Quinientos con 00/100 soles).



mppsm
TARAPOTO

MUNICIPALIDAD PROVINCIAL
DE SAN MARTÍN



RESOLUCIÓN DE ALCALDÍA N°754-2021-A-MPSM

Tarapoto, 05 de Agosto del dos mil Veintiuno

Que, mediante Memorándum N° 012-2021-SGESO-GI-MPSM, de fecha 02.08.2021, el Sub Gerente de Ejecución y Supervisión de obras, Ing. Juan Carlos Vela Fasanando, Solicita Elaborar el Expediente de Liquidación Técnica y Financiera de la obra, con Convenio N° 26-0013-CP-02, denominado: **"Creación del Parque Principal de la Localidad de Santa Rosa de Huayali, Distrito de Sauce, Provincia de San Martín- Departamento de San Martín"**, con Código de Inversiones N° 2478812.

Que, mediante Informe N° 053-2021-SGESO-ALO-MPSM, de fecha 04.08.2021, la Responsable del Área de Liquidaciones de obras de la Municipalidad Provincial de San Martín, Ing. Eldith Soria Terrones, remite el Expediente de Liquidación Técnica y Financiera de la obra denominado: **"Creación del Parque Principal de la Localidad de Santa Rosa de Huayali, Distrito de Sauce, Provincia de San Martín- Departamento de San Martín"**, con Código de Inversiones N° 2478812.

Que, mediante Dictamen N° 08-2021- Comisión de Recepción y Liquidación de obras concluidas de la Municipalidad Provincial de San Martín de la obra, con Convenio N° 26-0013-CP-02, denominado: **"Creación del Parque Principal de la Localidad de Santa Rosa de Huayali, Distrito de Sauce, Provincia de San Martín- Departamento de San Martín"**, con Código de Inversiones N° 2478812, de fecha 04.08.2021 y concluye y lo DECLARA PROCEDENTE.

Que, mediante Informe N° 1105-2021-SGESO-GI-MPSM, de fecha 05.08.2021, la Sub Gerencia de Ejecución y Supervisión de Obras, Ing. Juan Carlos Vela Fasanando, Emite su Conformidad al Expediente de Liquidación Técnica y Financiera de la obra, con Convenio N° 26-0013-CP-02, denominado: **"Creación del Parque Principal de la Localidad de Santa Rosa de Huayali, Distrito de Sauce, Provincia de San Martín- Departamento de San Martín"**, con Código de Inversiones N° 2478812; a su vez solicita su aprobación en mérito al Dictamen N° 08-2021- Comisión de Recepción y Liquidación de obras concluidas de la Municipalidad Provincial de San Martín de la Obra: **"Creación del Parque Principal de la Localidad de Santa Rosa de Huayali, Distrito de Sauce, Provincia de San Martín- Departamento de San Martín"**, con Código de Inversiones N° 2478812, de fecha 04.08.2021.

Que, mediante Informe N° 1223-2021-GI-MPSM, de fecha 05.08.2021, la Gerencia de Infraestructura, emite la conformidad del Expediente de Liquidación Técnica y Financiera de la obra, con Convenio N° 26-0013-CP-02, denominado: **"Creación del Parque Principal de la Localidad de Santa Rosa de Huayali, Distrito de Sauce, Provincia de San Martín- Departamento de San Martín"**, con Código de Inversiones N° 2478812.

Con las facultades que otorga el artículo 20°-Numeral 6, de la Ley Orgánica de Municipalidades N° 27972, y contando con el visto bueno de la Gerencia Municipal y Oficina de Asesoría Jurídica, de la Gerencia de Administración y Finanzas, Gerencia de Planeamiento y Presupuesto y de la Gerencia de Infraestructura y Planeamiento Urbano.

SE RESUELVE :

ARTÍCULO PRIMERO.- APROBAR EL EXPEDIENTE DE LIQUIDACIÓN TÉCNICA Y FINANCIERA DE OBRA, con Convenio N° 26-0013-CP-02, denominada: **"Creación del Parque Principal de la Localidad de Santa Rosa de Huayali, Distrito de Sauce, Provincia de San Martín- Departamento de San Martín"**, con Código de Inversiones N° 2478812; con un Monto Real de **S/ 627,629.89** (Seiscientos Veintisiete Mil Seiscientos Veintinueve con 89/100 soles), que se sustenta en los siguientes aspectos técnicos financieros siguientes:

a).- Objetivos:

DEL EXPEDIENTE TÉCNICO INICIAL:

OBJETIVO ESPECIFICO



mpsm
TARAPOTO

MUNICIPALIDAD PROVINCIAL
DE SAN MARTÍN



RESOLUCIÓN DE ALCALDÍA N°754-2021-A-MPSM

Tarapoto, 05 de Agosto del dos mil Veintiuno

- Mejoramiento del alumbrado público e iluminación del parque central.
- Construcción de plataforma de circulación, rampas de acceso e hito urbano.
- Creación de áreas jardineras y plantación de árboles de alturas promedio.

b).- Metas Alcanzadas:

DEL EXPEDIENTE TÉCNICO INICIAL

Componente 01. INFRAESTRUCTURA ADECUADA Y SUFICIENTE:

- Construcción de pisos interiores de concreto con acabados en acabado en adoquinado hexagonal y rectangular, bruñas: área total= 2331.57m².
- Construcción de pisos con en concreto semi pulido = 40.00 m².
- Construcción de Rampas de concreto y acabado en cemento frotachado; rampas de 2.00 m de ancho. Área 368.00m².
- Construcción de sardinel de concreto de 0.15m de espesor; concreto f'c=175Kg/cm² con juntas de dilatación cada 3.00m rellenos con asfalto y arena. Longitud de sardinel L=791.89m
- Construcción del sistema de drenaje pluvial con tubería de PVC de 4". Longitud 154.49m
- Instalación de áreas verdes, sembrado de grass, plantación de árboles nativos y plantas ornamentales. Área= 547.32m.

Componente 02. ADECUADO EQUIPAMIENTO Y MOBILIARIO:

- Instalación de 27 Bancas Urbanas según diseño, cuanta con Pérgolas con cobertura de plantas naturales.
- Instalación de 08 depósitos de basura o basureros
- Instalación de 24 Farolas Ornamentales

Componente 03. ADECUADO Y OPORTUNA CAPACITACION:

- Capacitación con charlas a la población objetivo dirigida al buen uso de los servicios públicos y el mantenimiento del mismo.

c).- Que, el tiempo, de la ejecución de la obra fue de : 96 días Hábiles

Fecha de Inicio : 15.09.2020.

Fecha de Término Real : 01.03.2021.

PLAZO REAL EJECUTADO : 96 Días Hábiles

d).- Que, el resumen costo total, se refleja en el siguiente cuadro: FORMATO OE-06. Siendo el Gasto Financiero ascendente a 93.99%.

N°	Detalle						Importe en Soles (\$/)	OBSERVACION
	Compromiso de Pago N°	N° de SIAP	Numero de Factura, R.H., Planillas y otros	BUC	Razon Social del Proveedor	BURRO (según cuadro de Uros y fuentes)		
	APORTE PROGRAMA TRABAJO PERU						235,504.50	
1	4261	002316	FO01-83		H & F DROGUERIA E.I.R.L	85 UND MASCARILLAS DESCARTABLES DE TRES PLIEGOS	364.50	
2	4272	002399	FO01-88		PROTECTUS E.I.R.L	53 UND. LENTES DE SEGURIDAD	8,736.00	
3	4342	002762	FO01-341		GRUPO MAGAMA E.I.R.L	50 UND. SACO DE POLIETILENO	4,795.00	
4	4746	002654	FO02-278		J & M RUSSINNES GRAPHIC SERVICE EIRL	01 UND. GIGANTOGRAFIA DE LONA 2.40MX3.60M	328.00	
5	4654	003021	2		GARCIA SAAVEDRA WILHEN DAVID	AMONC	2,379.00	QUINCENA N°02, SET. 10A
6	4908	001249	2		ARBILDO PAREDES CLIFF RICHARD	AMONC	26,130.00	QUINCENA N°02, SET. 2DA
7	5328	003491	3		GARCIA SAAVEDRA WILHEN DAVID	AMONC	25,896.00	QUINCENA N°03, OCT. 1
8	6212	003749	FO01-193		CONSULTORA Y CONSTRUCTORA PICMA S.A.C	ADOQUIN DE CONCRETO	66,690.00	
9	6196	003862	4		ARBILDO PAREDES CLIFF RICHARD	AMONC	18,603.00	QUINCENA N°04, OCT. 2DA
10	6544	004191	5		GARCIA SAAVEDRA WILHEN DAVID	AMONC	19,071.00	QUINCENA N°05, NOV. 1ERA

Jr. Gregorio Delgado N° 260 - Tarapoto

913 012139 (042) 52235

www.mpsm.gob.pe mpsm@mpsm.gob.pe



mpsm
TARAPOTO

MUNICIPALIDAD PROVINCIAL
DE SAN MARTÍN

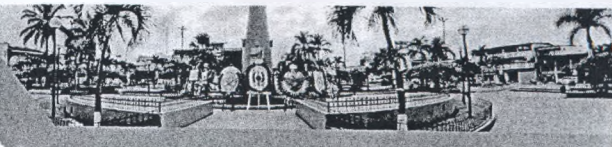

RESOLUCIÓN DE ALCALDÍA N°754-2021-A-MPSM

Tarapoto, 05 de Agosto del dos mil Veintiuno



11	7769	004678	6	ARVIDO PAREDES CLIFF RICHARD	MONC	20,202.00	QUINCENA N° 06 NOV. 20A
12	8701	004645	7	ARVIDO PAREDES CLIFF RICHARD	MONC	17,082.00	QUINCENA N° 07 DIC. 1ERA
13	368	000196	8	GARCIA SAAVEDRA WILHEN DAVID	MONC	12,090.00	QUINCENA N° 08 DIC. 2DA
14	582	000252	9	ARVIDO PAREDES CLIFF RICHARD	MONC	6,591.00	QUINCENA N° 09 ENER. 1ERA
15	1380	001120	12	ARVIDO PAREDES CLIFF RICHARD	MONC	5,460.00	QUINCENA N° 10 FEBR. 2DA
16	1620	001333	13	ARVIDO PAREDES CLIFF RICHARD	MONC	1,092.00	QUINCENA N° 11 MARZ. 1ERA
COFINANCIAMIENTO MPSM						392,120.39	
1	017	004091	F0001-254	CONSULTORA Y CONSTRUCTORA MAKRO S.A.C.	CARPINTERIA METALICA-CONFECCION DE 50 FARCOS AS	28,500.00	
2	037	005027	F001-195	CONSULTORA Y CONSTRUCTORA PICMA S.A.C	CARPINTERIA METALICA-CONFECCION DE 03 ASTAS DE BANDERA	88,657.20	
3	046	004418	F001-3	CONSULTORA Y CONSTRUCTORA MAKRO S.A.C.	CARPINTERIA METALICA-CONFECCION DE 03 ASTAS DE BANDERA	1,450.00	
4	050	004438	F001-179943	MAPFRE PERU VIDA COMPANIA DE SEGUROS Y REASEGUROS	RENOVACION DEL SCTR-PENSION	847.74	
5	103	004920	AFP	BANCO DE LA NACION	AFP-PRIMA	294.14	
6	180	004483	F0001-00004385	RUCOBA NAJAR JORGE	01 UNO. PLACA RECORDATORIA	500.00	
7	185	004920	ONP	BANCO DE LA NACION	ONP-13% PLANILLA	229.00	
8	186	004920	SCTR	BANCO DE LA NACION	SCTR-PLANILLA	39.00	
9	210	004920	CONAFOVICER	CONAFOVICER	CONAFOVICER	31.68	
10	356	004028	F0004-447	TORRES ARCE NOE	MATERIAL GRANULAR PARA AFIRMADO, ARENA GRUESA	42,577.00	
11	4517	002325	F001-37723	MAPFRE PERU VIDA COMPANIA DE SEGUROS Y REASEGUROS	SCTDR-PLANILLA-PENSION	3,306.18	
12	4516	002340	F001-26551	MAPFRE PERU VIDA COMPANIA DE SEGUROS Y REASEGUROS	SCTDR-PLANILLA-SALUD	3,209.91	
13	4276	002495	F001-334	GRUPO MAGAMA E.I.R.L	ZAPATOS DE CUERO CON PUNTA DE ACERO	8,695.00	
14	4274	002497	F001-40	INVERSIONES NUEVO LAMAS E.I.R.L	HERRAMIENTAS MANUALES (20 UNID. AZADON ZAPAPICOS)	820.00	
15	4226	002526	F001-3426	SOLUCIONES INFORMATICAS Y NEGOCIOS S.A.C	02 UNID. SELLOS-UTILES DE ESCRITORIO	105.00	
16	4761	002450	F001-61	ARLEZA CONTRATISTAS GENERALES S.A.C.	MATERIALES	2,002.50	
17	4763	002651	F001-345	GRUPO MAGAMA E.I.R.L	02 ROLLOS CINTA DE SERIALIZACION	90.00	
18	4747	002641	F001-155	MARTINEZ SANDOVAL ADRIAN	MASCARILLAS EN TELA DE ALGODON JERSEY	465.00	
19	4765	002732	F001-47	RUIZ GRANDIZ HENRY SALVADOR	60 UNID. CORTAVIENTOS DE DRILL	552.00	
20	5258	002775	F001-17	REPRESENTACIONES Y NEGOCIOS SAN JOSE S.R.L	08 UNID. GEL DESINFECTANTE DE 500ML	144.00	
21	5475	002871	F001-130	DROGUERIA ACOSTA E.I.R.L	01 UNID. TERMOMETRO DIGITAL	190.00	
22	5716	002991	F001-00000012	CONSORCIO FAGAVA E.I.R.L	MATERIALES DE CONSTRUCCION	750.00	
23	5090	003360	2	GARCIA TANANTA FRANKLIN	MOC	1,487.17	
24	5091	003360	2	GARCIA TANANTA ANER	MOC	1,487.17	
25	5092	003360	2	TUANAMA AMASIFIEN FREDI	MOC	1,486.88	
26	5221	003360	ONP	BANCO DE LA NACION	ONP-13% PLANILLA	201.00	
27	5222	003360	ESSALUD	BANCO DE LA NACION	ESSALUD PLANILLA	415.00	
28	5223	003360	SCTR	BANCO DE LA NACION	SCTR-PLANILLA	70.00	
29	5755	003360	AFP	BANCO DE LA NACION	AFP-PLANILLA	352.96	
30	5756	003360	CONAFOVICER	CONAFOVICER	CONAFOVICER	57.31	
31	6646	03629	F0002-126	BARBOZA SUXEFLO ELIRETH	605 BOLSAS DE CEMENTO	22,385.00	
32	6753	003630	F0002-127	BARBOZA SUXEFLO ELIRETH	AGREGADO HORMIGON	6,935.00	
33	6757	003633	F0002-128	BARBOZA SUXEFLO ELIRETH	ALAMBRE NEGRO- CLAVOS	750.00	
34	6374	001720	F0002-620	DIAZ DIAZ LUZ MARINA	MATERIALES MADERA	2,817.00	
35	6744	003754	F001-12	BELLATRIX CONTRATISTAS GENERALES E.I.R.L	CONFECCION E INSTALACION DE POZO A TIERRA	2,500.00	
36	6517	003768	F001-1168	CORPORACION NIGASA S.A.C	UTILES DE OFICINA	64.00	
37	6221	003773	F001-23	ESCLUDERO RUIZ LUIS ARMANDO	RESIDENTE DE OBRA	1,108.62	
38	6664	003773	F001-24	ESCLUDERO RUIZ LUIS ARMANDO	RESIDENTE DE OBRA	2,405.36	
39	6289	003774	F001-12	CHOTA AMASIFIEN WILLIAM	MAESTRO DE OBRA	791.87	
40	6670	003774	F001-13	CHOTA AMASIFIEN WILLIAM	MAESTRO DE OBRA	1,718.11	
41	5805	003701	1	BANCO DE LA NACION	MOC	4,089.43	
42	5807	003701	AFP	MILAGROS ORDONEZ HUAYAM	AFP-PLANILLA	323.54	
43	6489	003701	ONP	BANCO DE LA NACION	ONP-13% PLANILLA	185.00	
44	6490	003701	ESSALUD	BANCO DE LA NACION	ESSALUD PLANILLA	380.00	
45	6491	003701	SCTR	BANCO DE LA NACION	SCTR PLANILLA	65.00	
46	6241	003901	4	BANCO DE LA NACION	MOC	4,089.43	
47	6340	003901	AFP	MILAGROS ORDONEZ HUAYAM	AFP-PLANILLA	323.54	
48	6492	003901	SCTR	BANCO DE LA NACION	SCTR-PLANILLA	185.00	
49	6493	003901	ESSALUD	BANCO DE LA NACION	ESSALUD PLANILLA	380.00	
50	6494	003901	SCTR	BANCO DE LA NACION	SCTR PLANILLA	65.00	
51	6760	004160	3	BANCO DE LA NACION	MOC	3,717.67	
52	8136	003286	E001-20	D CARD INGENIEROS S.A.C	TRAZO DE NIVEL Y REPLANTEO	1,500.00	
53	7974	003310	E001-93	ROBLES URIOI KATHERINE ELIZABET	ESPECIALISTA EN ARQUEOLOGIA	7,000.00	
54	7189	003439	E001-1	D CARD INGENIEROS S.A.C.	TRABAJOS COMPLEMENTARIOS DE ARQUEOLOGIA	1,200.00	
55	7778	003773	E001-25	ESCLUDERO RUIZ LUIS ARMANDO	RESIDENTE DE OBRA	1,856.30	
56	7775	003774	E001-14	CHOTA AMASIFIEN WILLIAM	MAESTRO DE OBRA	2,754.50	
57	7473	001844	F0001-672	MUNICIPALIDAD PROVINCIAL DE SAN MARTIN	PENALIDAD POR ATRAZO	210.00	
58	7474	001844	F0001-672	ORCON CABALLERO MIGUEL	TACHO DE FIRRA DE VIDRIO	1,890.00	
59	8148	003933	F0001-17334	INDUSTRIAS MANANTIAL S.A.C	BIDONES DE AGUA DE MESA	40.00	
60	7772	004039	F001-11118	RAMOS HUAYNA MODESTA ROSA	OCRE MATERIALES	936.00	

Jr. Gregorio Delgado N° 260 - Tarapoto

913 012139 (042) 52235

www.mpsm.gob.pe mpsm@mpsm.gob.pe



mpsm
TARAPOTO

MUNICIPALIDAD PROVINCIAL
DE SAN MARTÍN



RESOLUCIÓN DE ALCALDÍA N°754-2021-A-MPSM

Tarapoto, 05 de Agosto del dos mil Veintiuno

61	7773	004040	F001-1117		RAMOS HUAYNA MODESTA ROSA	TUBERÍAS Y ACCESORIOS SANITARIOS	2,828.50
62	8346	004041	E001-16		BELLATRIX CONTRATISTAS GENERALES E.I.R.L.	TIERRA NEGRA	3,120.00
63	7092	004042	F001-00062560		COMERCIAL SELVA NOR PERUANA S.A.	HERRAMIENTAS MANUALES (DISCO DE CORTE DIAMANTADO)	1,540.00
64	8097	004043	E001-15		BELLATRIX CONTRATISTAS GENERALES E.I.R.L.	40 M3 ARENA FINA	2,800.00
65	8518	004087	E001-27		BELLATRIX CONTRATISTAS GENERALES E.I.R.L.	ALQUILER DE MAQUINARIA COMPACTADORA VIBRATORIO TIPO PLANCHAS	2,100.00
66	7776	004200	F0003-000001		IBERICO VELA FERNANDO	ALQUILER DE MEZCLADORA TIPO TROMPO	2,400.00
67	8060	004238	F001-1162		RAMOS HUAYNA MODESTA ROSA	MATERIALES VARIOS	10,628.00
68	8144	004301	F001-1160		RAMOS HUAYNA MODESTA ROSA	TUBERÍAS Y ACCESORIOS SANITARIOS	5,953.50
69	8063	004417	F001-33103		MAPFRE PERU VIDA COMPAÑIA DE SEGUROS Y REASEGUROS	SCCTR SALUD	821.05
70	8304	004419	E001-30		BELLATRIX CONTRATISTAS GENERALES E.I.R.L.	CARPINTERIA METALICA (36 UNID. BANCAS URBANAS DE METAL)	21,600.00
71	8178	004438	E001-4		GIL MEDINA ENRIQUE	36 UNID. DE PERGOLAS PARA BANCAS URBANAS DE METAL	18,000.00
72	8177	004588	F0003-32		ALVARADO LINAREZ FREDY	TRANSPORTE Y TRASLADO DE MATERIALES FLETE TERRESTRE	5,000.00
73	8314	004776	F001-1244		RAMOS HUAYNA MODESTA ROSA	MATERIALES ELÉCTRICOS	1,000.00
74	8188	004781	F001-0001225		RAMOS HUAYNA MODESTA ROSA	MATERIALES ELÉCTRICOS	7,706.00
75	8187	004702	F001-2578		COMPUENTRO & NEGOCIOS S.A.C.	ÚTILES DE ESCRITORIO	63.00
76	8474	004794	F0001-000118		KALLPAY FLOREST S.A.C.	ADQUISICIÓN DE ARBOLES Y ARBUSTOS	1,125.00
77	8230	004925	E001-61		FLORES CUBAS ANTHONY ANDRÉ	SUPERVISOR DE OBRA	950.35
78	8231	004925	E001-61		FLORES CUBAS ANTHONY ANDRÉ	SUPERVISOR DE OBRA	3,305.40
79	8233	004925	E001-64		FLORES CUBAS ANTHONY ANDRÉ	SUPERVISOR DE OBRA	2,083.07
80	8517	004956	F001-00013858		MAPFRE PERU VIDA COMPAÑIA DE SEGUROS Y REASEGUROS	50 POLIZAS DE SEGURO CONTRA TODO RIESGO-SALUD	823.05
81	8516	004960	F001-00050087		MAPFRE PERU VIDA COMPAÑIA DE SEGUROS Y REASEGUROS	50 POLIZAS DE SEGURO CONTRA TODO RIESGO-PENSIÓN	847.74
82	8160	003701	CONAFOPICER		CONAFOPICER	CONAFOPICER	52.54
83	8161	003901	CONAFOPICER		CONAFOPICER	CONAFOPICER	52.54
84	7674	004160	AFP		MILAGROS ORDÓÑEZ HUAYANI	AFP-PLANILLA	294.14
85	7951	004160	ONP		BANCO DE LA NACIÓN	ONP 13% PLANILLA	168.00
86	7952	004160	ESSALUD		BANCO DE LA NACIÓN	ESSALUD-PLANILLA	346.00
87	7953	004160	SCTR		BANCO DE LA NACIÓN	SCTR-PLANILLA	58.00
88	8167	004160	CONAFOPICER		CONAFOPICER	CONAFOPICER	47.76
89	7267	004448	AFP		BANCO DE LA NACIÓN	AFP-PLANILLA	323.54
90	7788	004448	6		BANCO DE LA NACIÓN	MOC	4,089.44
91	7954	004448	ONP		BANCO DE LA NACIÓN	ONP 13% PLANILLA	185.00
92	7955	004448	ESSALUD		BANCO DE LA NACIÓN	ESSALUD-PLANILLA	380.00
93	7956	004448	SCTR		BANCO DE LA NACIÓN	SCTR-PLANILLA	65.00
94	8172	004448	CONAFOPICER		CONAFOPICER	CONAFOPICER	52.53
95	8198	004920	7		BANCO DE LA NACIÓN	MOC	2,478.62
96	245	000085	8		BANCO DE LA NACIÓN	MOC	2,230.74
97	246	000085	ESSALUD		BANCO DE LA NACIÓN	ESSALUD-PLANILLA	206.00
98	247	000085	SCTR		BANCO DE LA NACIÓN	SCTR-PLANILLA	35.00
99	300	000085	AFP		KAREN JENINA NAVARRO TORRES	AFP-PLANILLA	264.74
100	433	000085	CONAFOPICER		CONAFOPICER	CONAFOPICER	28.52
101	448	000255	11		BANCO DE LA NACIÓN	MOC	1,728.04
102	534	000255	AFP		BANCO DE LA NACIÓN	AFP-PLANILLA	212.88
103	663	000255	ESSALUD		BANCO DE LA NACIÓN	ESSALUD-PLANILLA	167.00
104	664	000255	SCTR		BANCO DE LA NACIÓN	SCTR-PLANILLA	27.00
105	788	000255	CONAFOPICER		CONAFOPICER	CONAFOPICER	22.18
106	1197	000472	E001-119		INGENIERÍA Y DISEÑO ELÉCTRICO E.I.R.L.	INSTALACIONES ELÉCTRICAS, CABLEADO ELÉCTRICO (2 FASES-TIERRA)	6,500.00
107	1475	001116	E001-25		PISCO ASPAJO JAR	CONTROL DE DENSIDAD DE CAMPO	600.00
108	1476	001126	E001-119		SALINAS HUACHEZ LENIN YOFI	CAPACITACIÓN Y DIFUSIÓN	2,450.00
109	1474	001139	DECLARACIÓN SUNAT		IBRAZARAL HUAMAN YGNACIO	ALQUILER DE LOCAL PARA ALMACÉN	1,400.00
110	2060	000427	E001-17		CHOTA AMASIFUEN WILLIAM	MAESTRO DE OBRA	3,485.52
111	1967	000428	F581-03134178		RMAC SEGUROS Y REASEGUROS	SCOTR-PENSIÓN	379.78
112	1966	000429	F581-110956		RMAC SEGUROS Y REASEGUROS	SCOTR-SALUD	215.09

Monto Total de este informe: **817,819.89**
Saldo actual después de este informe: **40,117.25**

SEISCIENTOS VEINTISIETE MIL SEISCIENTOS VEINTINUEVE CON 87/100 SOLES

e).- CUADRO RESUMEN FINANCIERO. FORMATO OE-10.

USOS	FUENTES	EJECUTADO S/			
		Monto Otorgado mediante Decreto de Urgencia N° 070-2020 (S/)	Aporte del Gobierno Local ⁽¹⁾		TOTAL
			Cofinanciamiento	Donación	
Costo Directo		235,509.50	368,161.19	0.00	603,670.69
MOC		0.00	33,470.15	0.00	33,470.15
MOKC		154,556.00	0.00	0.00	154,556.00
Almateriales		71,813.00	148,807.20	0.00	220,620.20
Kit de herramientas		0.00	2,360.00	0.00	2,360.00
Kit de Implementos de Seguridad		9,100.50	19,720.80	0.00	28,821.30

Jr. Gregorio Delgado N° 260 - Tarapoto

913 012139 ☎ (042) 52235 📠

www.mpsm.gob.pe 🌐 mpsm@mpsm.gob.pe ✉



mpsm
TARAPOTO

MUNICIPALIDAD PROVINCIAL
DE SAN MARTÍN

RESOLUCIÓN DE ALCALDÍA N°754-2021-A-MPSM

Tarapoto, 05 de Agosto del dos mil Veintiuno

Equipos, Maquinarias y Subcontratos	0.00	163,803.04	0.00	163,803.04	100.00%
Corte Indirecto	0.00	23,959.20	0.00	23,959.20	36.12%
Directo Téc. Adm.	0.00	23,959.20	0.00	23,959.20	36.12%
TOTAL	235,505.50	392,120.39	0.00	627,629.89	93.99%

f). Que, el resumen de los Metrados Ejecutados total, ascienden a 100.00 %, el cual se refleja en el siguiente cuadro: FORMATO OE-10.

Item	Partidas	Und.	Metrado de la Ficha Vigente	Metrado Ejecutados	Saldo
01	ESTRUCTURAS				
01.01	OBRAS PROVISIONALES				
01.01.01	CARTEL DE OBRA EN MADERA DE 3.60X2.40M	mes	1.0	1.0	0.00
01.01.02	ALQUILER DE LOCAL PARA LA OBRA	Mes	2.50	2.50	0.00
01.01.03	CERCO PERIMETRICO DE MALLA RANCHO Y POSTE DE BURLAPITO	m	228.00	228.00	0.00
01.01.04	SEÑALIZACIÓN EN OBRA DURANTE LA EJECUCIÓN	m	50.00	50.00	0.00
01.01.05	POSTES PARA SEÑALIZACIÓN EN OBRAS Ø 3", H=1M, DADOS Ø 30X60, 30X60, 10M, PINTADOS ROJO Y BLANCO ALTERNADO	und	10.00	10.00	0.00
01.02	TRABAJOS PRELIMINARES				
01.02.01	LIMPIEZA FINAL DE OBRA	m2	3,200.00	3,200.00	0.00
01.02.02	LIMPIEZA MANUAL DE TERRENO CON PRESENCIA DE MALEZA Y VEGETACIÓN	m2	3,200.00	3,200.00	0.00
01.02.03	TRAZO, NIVELACIÓN Y REPLANTEO CON EQUIPO (ESTACIÓN)	m2	3,200.00	3,200.00	0.00
01.02.04	MOVILIZACIÓN Y DESMOVILIZACIÓN DE MAQUINARIA	gh	1.00	1.00	0.00
01.03	MOVIMIENTO DE TIERRAS				
01.03.01	NIVELACIÓN				
01.03.01.01	NIVELACIÓN, REFINO Y COMPACTACIÓN PISO MANUAL	m2	2,454.65	2,454.65	0.00
01.03.01.02	NIVELACIÓN Y COMPACTACIÓN DE SUBRASANTE	m2	3,200.00	3,200.00	0.00
01.03.02	EXCAVACIÓN				
01.03.02.01	EXCAVACIÓN DE ZANJAS PARA CIMENTOS HASTA 1.00M EN TERRENO NORMAL	m3	4.93	4.93	0.00
01.03.02.02	EXCAVACIÓN DE ZANJAS PARA CIMENTOS EN TERRENO NORMAL (H=1.00M, 30CM)	m	791.89	791.89	0.00
01.03.02.03	EXCAVACIÓN DE ZANJAS PARA TUBERÍAS Ø100MM, 50, 100MM Y Ø 80MM EN TERRENO NORMAL MANUAL	m	811.15	811.15	0.00
01.03.03	RELLENO				
01.03.03.01	RELLENO CON ARIARABI Y MATERIAL GRANULAR E=4" INC. COMPACTACIÓN EQUIPO LITANO	m2	3,200.00	3,200.00	0.00
01.03.04	CORTE				
01.03.04.01	CORTE SUPERFICIAL DE TERRENO NORMAL HASTA 0.30M DE PROFUNDIDAD	m2	324.80	324.80	0.00
01.03.05	AFIRMADO				
01.03.05.01	CONTINUACIÓN Y COMPACTACIÓN SUBRASANTE Y MOTOR V. 13HP	m2	3,200.00	3,200.00	0.00
01.04	TRANSPORTE DE MATERIALES Y ACARREOS				
01.04.01	ACARREO				
01.04.01.01	ACARREO DE MATERIAL EXCAVADO PARA SER UTILIZADO EN RELLENO E=1.50M	m3	438.44	438.44	0.00
01.04.01.02	ACARREO DE AGREGADOS Ø=10MM	m3	507.55	507.55	0.00
01.04.01.03	ACARREO DE CEMENTO DMAX=100M	und	605.92	605.92	0.00
01.04.01.04	ACARREO INTERNO MATERIAL PROCEDENTE DE EXCAVACIONES	m3	365.92	365.92	0.00
01.04.01.05	ACARREO DE AGUA PARA LA OBRA EN PENDIENTE PRONUNCIADA DMAX=50M	m3	364.82	364.82	0.00
01.04.01.06	ACARREO DE ADQUINES DE CONCRETO >10CM	und	108,608.84	108,608.84	0.00
01.04.01.07	CARGUO Y TRANSPORTE DE AFIRMADO	m3	416.00	416.00	0.00
01.04.01.08	ACARREO MANUAL DE TIERRA DE CHACRA	m3	54.32	54.32	0.00
01.04.02	ELIMINACIÓN				
01.04.02.01	ELIMINACIÓN MATERIAL MANUAL Ø=30M	m3	438.44	438.44	0.00
01.05	VEREDAS				
01.05.01	VEREDAS-COLOCACIÓ DE ADQUINES Ø 10X20X20.06	m2	1667.21	1667.21	0.00
01.05.02	VEREDAS-COLOCACIÓ DE ADQUINES METALICOS Ø 10X10M, Ø 10X10M INCLUYE PLANCHA COMPACTADORA	m2	664.43	664.43	0.00
01.05.03	VEREDAS-COLOCACIÓ DE ADQUINES Ø 10X10M, Ø 10X10M INCLUYE ACABADO Y BORDADO CEMENTADO	m2	57.56	57.56	0.00
01.06	OBRAS DE CONCRETO				
01.06.01	CONCRETO F'c=140KG/CM2 C/MEZCLADORA	m3	12.84	12.84	0.00
06.01.02	ENCOPRADO Y DESENCOPRADO	m2	17.54	17.54	0.00
06.01.03	ACERO DE REFUERZO F'Y=4200KG/CM2	kg	150.14	150.14	0.00
01.06.04	SARMILOS				
01.06.04.01	SARMILOS-CONCRETO F'c=140KG/CM2 C/MEZCLADORA	m3	35.64	35.64	0.00
01.06.04.02	SARMILOS-ENCOPRADO Y DESENCOPRADO	m2	475.13	475.13	0.00
02	ARQUITECTURA				
02.01	JUNTAS				
02.01.01	JUNTA CON ASFALTO E=1"	m	34.05	34.05	0.00
02.02	VESTIDURAS Y DERRAMES				
02.02.01	REVESTIMIENTO DE SARMIL ACABADO CEMENTO COLORADO PULIDO E=1.4 E=30M	m2	435.54	435.54	0.00
02.03	PINTURA				
02.03.01	PINTADO DE SARMILLOS	m	791.89	791.89	0.00
02.04	CAMA DE APOYO				
02.04.01	CAMA DE APOYO EN FONDOS DE TUBERÍA E=10CM	m3	32.45	32.45	0.00
02.04.02	COLOCACIÓN DE CAMA DE ARENA E=0.10M PARA ASENTADO DE ADQUINES	m3	222.47	222.47	0.00
02.05	PISOS Y PAVIMENTOS				
02.05.01	PISO DE CERÁMICA DE 30X30CM CON PEGAMENTO	m2	78.00	78.00	0.00
02.05.02	PISO DE CONCRETO F'c=140KG/CM2 DE E=4" SIN COLOREAR FROTACHADO SIN BRUNA INCLUYE ACABADO	m2	20.10	20.10	0.00
02.05.03	PISO CON CEMENTO PULIDO E=1.5CM	m2	20.10	20.10	0.00
02.06	PAREDES Y PLAZAS				
02.06.01	ASTA DE BANDERA (PARA SEGUNDO PEDESTAL) H=5.5M, INC. INSTALACIÓN	und	3.00	3.00	0.00
02.06.02	SUMINISTRO Y COLOCACIÓN DE FAROLA ORNAMENTAL EN PARQUES SEGUN DISEÑO ADJUNTO	und	50.00	50.00	0.00
02.06.03	SUMINISTRO E INSTALACIÓN DE PÉRGOLA PARA BANCAS SEGUN DISEÑO ADJUNTO	und	36.00	36.00	0.00
02.06.04	BANCAS URBANAS SEGUN DISEÑO ADJUNTO	und	36.00	36.00	0.00
02.07	OTROS				
02.07.01	SEÑALIZACIONES PREVENTIVAS E INFORMATICASCOMETIDA INSTALACIONES ELECTRICAS	und	5.00	5.00	0.00
02.08	PLACA RECORDATORIA				
02.08.01	SUMINISTRO DE PLACA RECORDATORIA SEGUN DISEÑO Y CALIDAD (70CM X 42 CM) INCLUIDO MURETE SEGUN DISEÑO	und	1.00	1.00	0.00
02.09	CAPACITACIONES				
02.09.01	TALLER DE CAPACITACIÓN	gh	1.00	1.00	0.00
02.10	KIT				
02.10.01	KIT DE HERRAMIENTAS	gh	1.00	1.00	0.00
02.10.02	KIT DE IMPLEMENTOS DE SEGURIDAD	gh	1.00	1.00	0.00
02.11	MITIGACIÓN DE IMPACTO AMBIENTAL				
02.11.01	MITIGACIÓN POR IMPACTO NEGATIVO EN EL AIRE (RUIDO, POLVOS, GASES Y OLORES)	gh	1.00	1.00	0.00
02.12	ÁRIOS				
02.12.01	SEMBRADO DE GRASS (INCLUYE SUMINISTRO Y SELECCIÓN)	m2	127.92	127.92	0.00
02.12.02	RIEGO DE GRASS CON MANGUERA	m2	127.92	127.92	0.00
02.12.03	SUMINISTRO E INSTALACIÓN DE CILINDROS METÁLICOS PARA BASURA	und	6.00	6.00	0.00
02.12.04	SUMINISTRO DE AGUA PARA LA CONSTRUCCIÓN	mes	2.50	2.50	0.00
02.12.05	SUMINISTRO DE ENERGÍA ELÉCTRICA PARA LA CONSTRUCCIÓN	mes	2.50	2.50	0.00
02.13	INSTALACIONES DE ARBOS VERDES				
02.13.01	SIEMBRA DE ARBOL FORRESTALES	und	64.00	64.00	0.00
02.14	PRÁCTICAS DE CONSERVACIÓN DE SUELO				
02.14.01	TIERRA DE CHACRA PARA RELLENO EN ÁREAS VERDES (MATERIAL DE PRESTAMO)	m3	50.21	50.21	0.00

Jr. Gregorio Delgado N° 260 - Tarapoto

913 012139 (042) 52235

www.mpsm.gob.pe mpsm@mpsm.gob.pe



mpsm
TARAPOTO

MUNICIPALIDAD PROVINCIAL
DE SAN MARTÍN



RESOLUCIÓN DE ALCALDÍA N°754-2021-A-MPSM

Tarapoto, 05 de Agosto del dos mil Veintiuno

02.14.02	EXCAVACIÓN DE HOYOS PARA PLANTACIÓN DE ARBÓLES	m3	4.10	4.10	0.00
02.14.03	ACARREO DE PLANTAS RASTRERAS	und	64.00	64.00	0.00
02.14.04	ZARANDEO DE TIERRA DE CHACRA	m3	50.21	50.21	0.00
02.14.05	PREPARACIÓN DE TIERRA DE CHACRA INCLUYE FERTILIZANTE	m2	127.29	127.29	0.00
02.14.06	LIMPIEZA Y TRAZADO DE ZANJAS DE 0.40X0.40X0.40 CON FINES DE ARBORIZACIÓN	und	64.00	64.00	0.00
02.15	ENSAYOS				
02.15.01	ENSAYO DENSIDAD DE CAMPO	und	3.00	3.00	0.00
02.15.02	RESISTENCIA A LA COMPRESIÓN DEL CONCRETO	und	12.00	12.00	0.00
02.15.03	DISEÑO DE MEZCLAS DE CONCRETO	und	1.00	1.00	0.00
02.16	FLETE				
02.16.01	FLETE RURAL	gth	1.00	1.00	0.00
03.	INSTALACIONES SANITARIAS				
03.01	SISTEMA DE RIEGO				
03.01.01	SUMINISTRO E INSTALACIÓN DE TUBERÍA DE PVC Ø = 1/2" C-10	m	103.02	103.02	0.00
03.01.02	SUMINISTRO E INSTALACIÓN DE TUBERÍA DE PVC Ø = 3/4" C-10	m	61.20	61.20	0.00
03.02	SUMINISTRO E INSTALACIÓN DE ACCESORIOS				
03.03	CODO				
03.03.01	CODO PVC SAP DE Ø = 1/2" X 90°	und	9.00	9.00	0.00
03.04	TEE				
03.04.01	TEE PVC PARA RED DE AGUA POTABLE DE Ø = 3/4"	und	6.00	6.00	0.00
03.05	REDUCCIÓN				
03.05.01	REDUCCIÓN PVC PARA RED DE AGUA POTABLE DE Ø = 3/4" A Ø = 1/2"	und	7.00	7.00	0.00
03.06	VALVULAS				
03.06.01	VALVULA DE COMPUERTA DE BRONCE DE 1/2"	und	7.00	7.00	0.00
03.07	PRUEBAS HIDRAULICAS PARA AGUA POTABLE				
03.07.01	PRUEBA HIDRAULICA Y DESINFECCIÓN DE TUBERÍA DE AGUA POTABLE DE 15-20CM	m	164.22	164.22	0.00
03.08	APARATOS Y ACCESORIOS SANITARIOS				
03.08.01	GRIFO DE BRONCE DE 1/2"	und	7.00	7.00	0.00
03.09.01	SUMINISTRO E INSTALACIÓN DE TUBERÍA DE PVC-U LF NTP 399 152 DN 110MM	m	185.55	185.50	0.00
03.09.02	SUMINISTRO E INSTALACIÓN DE VEE PVC SAL PARA DESAGUE DE 4"	und	3.00	3.00	0.00
03.09.03	SUMINISTRO E INSTALACIÓN DE CAJA DE CONCRETO PARA DESAGUE 12"X24" INCLUYE TAPA CARMARCO F.F"	und	13.00	13.00	0.00
04.	INSTALACIONES ELECTRICAS				
04.01	TABLERO DE DISTRIBUCIÓN METALICO PARA 18 POLOS	und	1.00	1.00	0.00
04.02	SUMINISTRO E INSTALACIÓN DE INTERRUPTOR TERMOMAGNETICO TRIFASICO 3X30A	und	1.00	1.00	0.00
04.03	SUMINISTRO E INSTALACIÓN DE MEDIDOR DE ENERGIA ELECTRICA (A CARGO DE EMPRESA DE SERVICIOS)	und	1.00	1.00	0.00
04.04	ACOMPAÑIA INSTALACIONES ELECTRICAS	und	1.00	1.00	0.00
04.05	MURETE PARA EMPOTRAR TABLERO GENERAL (SEGUN DISEÑO)	und	1.00	1.00	0.00
04.06	POZO CONEXIÓN A TIERRA	und	1.00	1.00	0.00
04.07	SALIDA CENTRO DE LUZ	gth	100.00	1.00	0.00
04.08	TUBERIAS PVC SAP (ELECTRICAS) D=3/4"	m	467.36	100.00	0.00
04.09	LLAVE TERMOMAGNETICO MONOFASICA DE 2X25A	und	7.00	467.36	0.00
04.10	SUMINISTRO E INSTALACIÓN DE CABLES NYY 3X6 MM2	m	1,949.58	7.00	0.00

g).- Que, el presupuesto del proyecto, se detalla de la siguiente forma:

Ejecución Aporte del Programa Trabaja Perú	:	S/235,509.50.
Ejecución Cofinanciamiento MPSM	:	S/392,120.39.
EJECUCIÓN TOTAL REAL	:	S/ 627,629.89.

h). DECLARAR PROCEDENTE el Expediente de Liquidación Técnica y Financiera de la obra, con Convenio N° 26-0013-CP-02, denominada: "Creación del Parque Principal de la Localidad de Santa Rosa de Huayali, Distrito de Sauce, Provincia de San Martín- Departamento de San Martín", con Código de Inversiones N° 2478812.

ARTÍCULO SEGUNDO.- AUTORIZAR a la Gerencia de Administración y Finanzas para que a través de la Oficina de Contabilidad realice las recomendaciones y las rebajas contables respectivas del Presupuesto ejecutado del Expediente de Liquidación Técnica y Financiera de la obra, con Convenio N° 26-0013-CP-02.

ARTICULO TERCERO.- ENCARGAR a la Gerencia de Infraestructura, a la Gerencia de Planeamiento y Presupuesto, a la Gerencia de Administración y a la Gerencia Municipal, la implementación de la presente resolución.

REGÍSTRESE, COMUNIQUESE, CÚMPLASE Y ARCHÍVASE

HMF/A MPSM
WTV/GI (E)/MPSM
c.c.
Gerencia Municipal
Gerencia de Adm.
Gerencia de Planeam.
GI,
Archivo

MUNICIPALIDAD PROVINCIAL DE SAN MARTÍN
TARAPOTO;
Ing. HENRY MALDONADO FLORES
Alcalde (e)

Jr. Gregorio Delgado N° 260 - Tarapoto

913 012139 (042) 52235

www.mpsm.gob.pe mpsm@mpsml.gob.pe